

EDIFICIO
ARIES

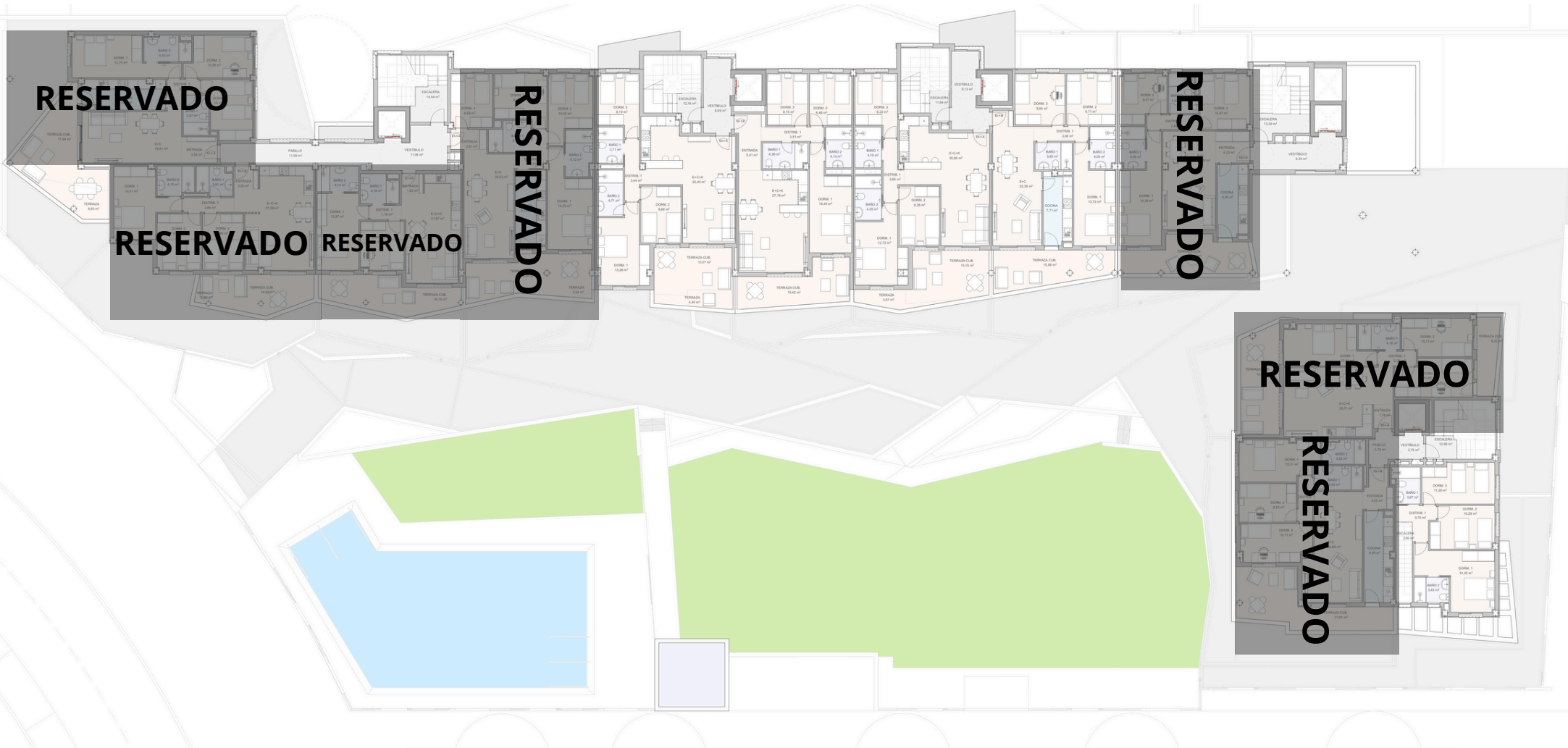



EDIFICIO ARES

E2 PRIMERO A - VIVIENDA 3 DORMITORIOS Y 2 BAÑOS

COSTE VIVIENDA	159.263,07 €
COSTE GARAJE + TRASTERO (DIFERENTES OPCIONES)	25.594,00 €
SUBTOTAL	184.857,07 €
IVA 10 %	18.485,71 €
TOTAL CON IVA	203.342,78 €
PRESTAMO HIPOTECARIO 80 %	147.885,66 €
APORTACIÓN 20 %	40.668,56 €
IVA Hipoteca Firma Escritura	14.788,57 €



Tipo	Vivienda
TIPO 3D-H1	E2-1-A
Nº Dormitorios:	Nº Baños
3	2
Programa Interior	Superficie Útil
Distribuidor 1	3,44
Estar + Comedor + Cocina	32,40
Dormitorio 1	13,28
Dormitorio 2	8,88
Dormitorio 3	9,19
Baño 1	3,71
Baño 2	4,71
Total	75,61 m²
Programa Exterior	Superficie Útil
Terraza Cubierta	13,57
Terraza Descubierta	4,40
Total	17,97 m²

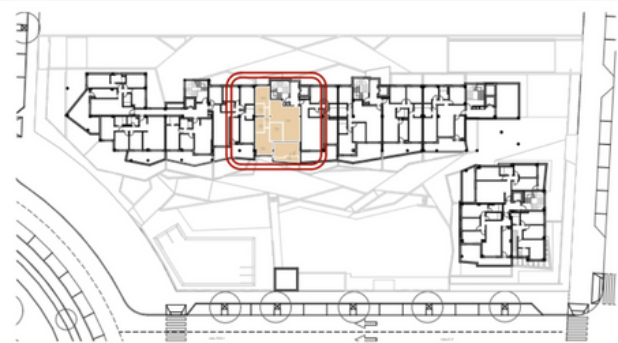

Residencial
EDIFICIO
ARES

Promueve

LAGUNA DEL MORAL
PROMOCIONES
S.COOP.AND

Gestiona



Proyecta



Promotor: Promociones Laguna del Moral S.Coop.And. La presente información no se considera una oferta de venta sino de incorporación a una actividad empresarial de construcción de viviendas, cuyos resultados económicos se imputarán a los socios de la cooperativa promotora. Toda la información gráfica y escrita del presente documento podrá experimentar variaciones por parte de la cooperativa, administración y/o dirección facultativa, no constituyendo documentación contractual.

1- Cocina, mobiliario y jardinería no incluidos.
2- Documento redactado en base al Anteproyecto de la promoción, cuya validez queda sujeta a la aprobación del proyecto básico y de ejecución.
Las imágenes incluidas en este documento son reproducciones infográficas realizadas por ordenador, por lo que pueden existir diferencias entre las mismas y la realidad.

EDIFICIO ARES

E2 PRIMERO B - VIVIENDA 3 DORMITORIOS Y 2 BAÑOS

COSTE VIVIENDA	158.644,62 €
COSTE GARAJE + TRASTERO (DIFERENTES OPCIONES)	25.594,00 €
SUBTOTAL	184.238,62 €
IVA 10 %	18.423,86 €
TOTAL CON IVA	202.662,48 €
PRESTAMO HIPOTECARIO 80 %	147.390,90 €
APORTACIÓN 20 %	40.532,50 €
IVA Hipoteca Firma Escritura	14.739,09 €



Tipo	Vivienda
TIPO 3D-J1	E2-1-B
Nº Dormitorios:	Nº Baños
3	2
Programa Interior	Superficie Útil
Entrada	5,41
Distribuidor 1	3,51
Estar + Comedor + Cocina	27,18
Dormitorio 1	14,44
Dormitorio 2	8,46
Dormitorio 3	8,15
Baño 1	4,36
Baño 2	4,14
Total	75,65 m²
Programa Exterior	Superficie Útil
Terraza Cubierta	15,42
Total	15,42 m²

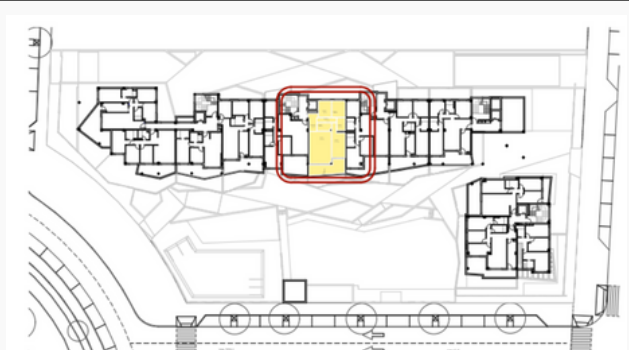

Residencial
EDIFICIO
ARES

Promueve

LAGUNA DEL MORAL
PROMOCIONES
S.COOP.AND

Gestiona



Proyecta



Promotor: Promociones Laguna del Moral S.Coop.And. La presente información no se considera una oferta de venta sino de incorporación a una actividad empresarial de construcción de viviendas, cuyos resultados económicos se imputarán a los socios de la cooperativa promotora. Toda la información gráfica y escrita del presente documento podrá experimentar variaciones por parte de la cooperativa, administración y/o dirección facultativa, no constituyendo documentación contractual.

1- Cocina, mobiliario y jardinería no incluidos.

2- Documento redactado en base al Anteproyecto de la promoción, cuya validez queda sujeta a la aprobación del proyecto básico y de ejecución.

Las imágenes incluidas en este documento son reproducciones infográficas realizadas por ordenador, por lo que pueden existir diferencias entre las mismas y la realidad.

EDIFICIO ARES

E3 PRIMERO B - VIVIENDA 3 DORMITORIOS Y 2 BAÑOS	
COSTE VIVIENDA	157.533,48 €
COSTE GARAJE + TRASTERO	25.594,00 €
SUBTOTAL	183.127,48 €
IVA 10 %	18.312,75 €
TOTAL CON IVA	201.440,23 €

PRESTAMO HIPOTECARIO 80 %	146.501,98 €
APORTACIÓN 20 %	40.288,05 €
IVA Hipoteca Firma Escritura	14.650,20 €

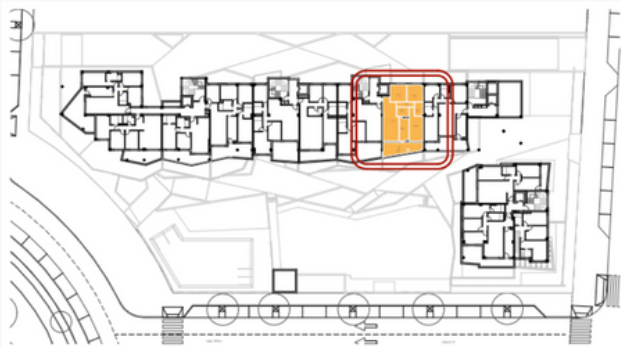

Tipo	Vivienda
TIPO 3D-L1	E3-1-B
Nº Dormitorios:	Nº Baños
3	2
Programa Interior	Superficie Útil
Distribuidor 1	3,06
Estar + Comedor	22,38
Cocina	7,71
Dormitorio 1	13,73
Dormitorio 2	9,71
Dormitorio 3	9,93
Baño 1	3,85
Baño 2	4,09
Total	74,46 m²
Programa Exterior	Superficie Útil
Terraza Cubierta	15,88
Total	15,88 m²



Residencial
EDIFICIO
ARES

Promueve

LAGUNA DEL MORAL
PROMOCIONES
S.COOP.AND

Gestiona



Proyecta



Promotor: Promociones Laguna del Moral S.Coop.And. La presente información no se considera una oferta de venta sino de incorporación a una actividad empresarial de construcción de viviendas, cuyos resultados económicos se imputarán a los socios de la cooperativa promotora. Toda la información gráfica y escrita del presente documento podrá experimentar variaciones por parte de la cooperativa, administración y/o dirección facultativa, no constituyendo documentación contractual.

1- Cocina, mobiliario y jardinería no incluidos.

2- Documento redactado en base al Anteproyecto de la promoción, cuya validez queda sujeta a la aprobación del proyecto básico y de ejecución.

Las imágenes incluidas en este documento son reproducciones infográficas realizadas por ordenador, por lo que pueden existir diferencias entre las mismas y la realidad.